

特集 2024年7月から親会社になる

たんぽぽ薬局

ってこんな会社!

今回は、新しく親会社となる、たんぽぽ薬局株式会社についてご紹介します。簡単ではありますが皆さんに知っていただければ幸いです。



たんぽぽ薬局株式会社は“前進と奉仕”を社訓とし、保険調剤薬局の経営、医療機器・医療用具・衛生材料の販売、介護用品の販売、在宅関連事業を行う会社です。

薬局店舗の8割が、地域の基幹となる大病院やがん診療拠点病院(全店舗の1/4)の門前薬局や敷地内薬局です。在宅医療や地域住民の健康増進、オンライン服薬指導の全店導入や、服薬期間中の電話によるフォローアップ体制など様々な取り組みに力を入れた薬局です。

基本情報

本社	〒500-8828 岐阜市若宮町9丁目16番地 トーカイビル9階
設立	1995年(平成7年)10月2日
資本金	6億9,300万円
従業員	薬剤師 823名 営業・事務 619名 合計 1,442名 ※2023年4月1日現在

数字で見る たんぽぽ薬局の事業

東海地区シェア
No.1
(ドラッグマガジン2020年9月号)

処方せん受付枚数
3,180,000枚
(2022年4月~2023年3月)

出店スタイル
150店舗
(2023年8月1日現在)

高度薬学管理
21.7%
使用薬剤中の腫瘍薬使用割合
(厚労省全国平均10.2%) (2022年4月~2023年3月)

地域の健康への貢献
8店舗 **313名** **457名**
健康サポート薬局店舗数 (2023年3月末現在) かかりつけ薬剤師数 (2023年3月末現在) 健康サポート薬剤師 (2023年3月末現在)

在宅医療
167,132回 **90%**
在宅件数(受付回数) (2022年4月~2023年3月) 在宅医療実施店舗 (149店舗のうち135店舗) (2023年3月末時点)

ICT化
約43,000人
LINE公式アカウントお友だち登録数 (2023年3月末時点)

スタッフ募集

運動して、おしゃべりして、笑顔で帰宅
“いつまでも自分でできる”をサポート!!

身体を動かすことが好きな方大歓迎!!



ミック健康の森

応募はこちら



株式会社mik japan 事業一覧

あなたの「ありがとう」のために...
美と健康をサポートし、
お客様に寄り添った接客を目指します。

薬 ドラッグミック

大阪・兵庫にて
みなさまのご来店をお待ちしております。

機能訓練特化 リハビリ型デイサービス

ミック健康の森

半日型デイサービス 自立支援 介護予防

東北・関東・関西・九州 日本全国展開中!

大阪の調剤薬局といえば

薬 ミック薬局

お気軽にご相談ください

アクセスはこちら

全国の処方せんを
受付けております。

安心納得価格。または無料のお見積りを

Mik Life Supporter

ミック クライフサポーター

そうそう!これ欲しかったんだよな
mik japanの通販サイト

Sky/Mik

45歳からの
45分間
フィットネス

ACTIVE45 柏原 (土曜日・日曜日) 営業中

TEL072-943-0814

広告募集中 広告のご用命は株式会社mik japan (06-6955-1139)または店舗スタッフまでご相談ください。

編集後記 新会社となり、初めてのミックライフマガジンの発行となりました。環境が変わっても、変わらず社内の情報を皆さんにお届けるよう努めてまいりますので、引き続き、ミックライフマガジンをよろしく願いいたします。

Vol.12
2024
SUMMER

mik

MIK LIFE MAGAZINE

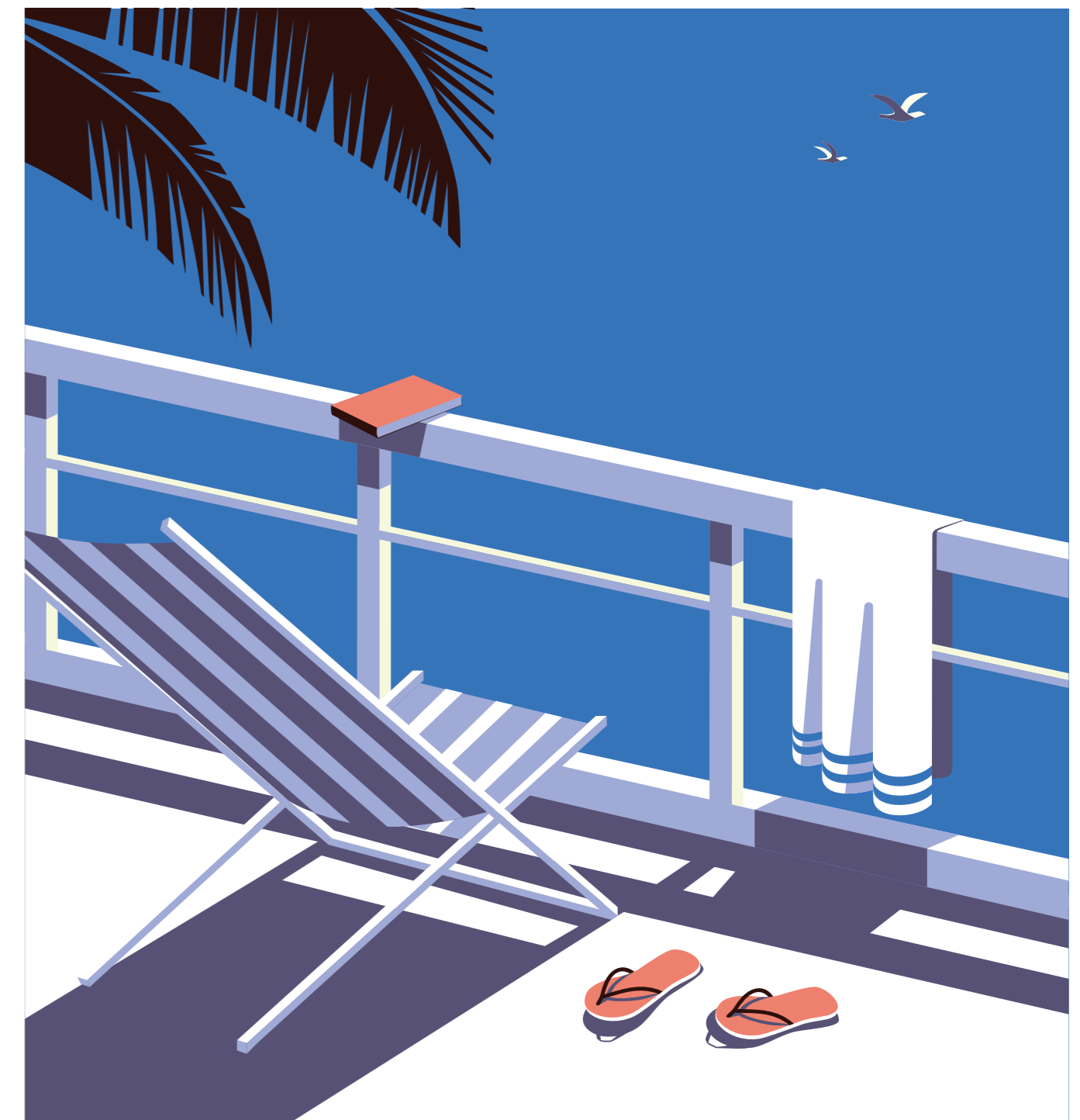

特集 たんぽぽ薬局ってこんな会社!

ミック健康の森 関西



管理者会議 CS事業部 関西エリア

関西エリアの施設管理者を本社へ召集し、管理者会議を開催しました。前回の開催より半年毎に定期開催としました。各施設の運営・施設状況報告、日常業務における質疑応答など活発な意見交換や管理者同士のコミュニケーションを図る良い機会となっております。

また、顧客満足度を向上させるオペレーションについてという議題にてグループディスカッションなど実施しました。関西エリアの行動指針として「元氣・繋がり・感動」というスローガンのもと、利用者様がミック健康の森に求める“3つの価値”を追求していきます。

ミック健康の森 九州

福岡支社がある
久留米市の魅力を紹介

久留米市は、福岡市、北九州市に次いで、県内3位の人口約30万人が暮らす中核都市です！
そして今回は久留米三大グルメ【久留米ラーメン】【焼き鳥】【筑後うどん】の中で久留米ラーメンをご紹介します！“とんこつラーメン発祥の店”と言われているのが久留米の屋台「南京千両」です。創業者の出身地・長崎のちゃんぽんと、当時の横浜中華街や東京で人気となっていた中華そばから生まれた発想で、豚骨スープが考案されました。この

時のスープは透明感のある“清湯（ちんたん）”だったと言います。一般的な白濁の豚骨スープが生まれたのは、その10年後。
同じく久留米の屋台「三九」が、スープを取る際、あやまって豚骨を強火で煮立ててしまったことから偶然生まれたと言われてます。（この時店主はパチンコをしていたようです（笑））。
それ以降、白濁スープのとんこつラーメンが九州各地に広がったのです！！



写真(左)から「沖食堂」「大栄ラーメン」「くいよい軒」「記念碑」

EC事業

部署名が生まれ変わりました！

6月から、営業推進本部は部署名が「EC事業本部」に生まれ変わりました！
ECとは「Electronic Commerce」、日本語で「電子商取引」という意味です。
韓国、台湾をメインに世界中に商品をお届けしています。国内外への通販サイトを運営している私たちの業務を、より一目で分

かっていただけるような部署名になりました。
事業部名変更を期に名刺のデザインも一新いたしました！
業務内容は大きく変わりませんが気持ちを新たに、日本そして世界中の方にmik japanの魅力を発信していけるようにスタッフ一同邁進してまいります！



ミック健康の森 東北

仙台の夏!!!

皆さま、仙台七夕まつりをご存じでしょうか？
なんと!?なんとなんと!?あの伊達政宗時代から続く伝統行事でございます。
毎年8月6日からの3日間、仙台市内各所が吹き流しや短冊などの笹飾りで彩られます。仙台駅前から周辺のアーケード街にかけて各商店街がその豪華さを競い合っており、飾りの内容は当日まで企業ひ・み・つなんだとか。
前夜祭として8月5日の夜に行われる、仙田七夕花火祭りも必見です！皆さま夏休みは是非仙台市までお越しください！！



ミック健康の森 関東

心も体も
元気になるために
できることを!!

千葉エリア 米本店



米本店は団地内にあり、利用者様の約4割は団地にお住まいです。米本店では独居の方も多く来所されているため、「笑顔になる」をモットーに職員は勿論の事、利用者様にもなるべく1回は声を出して笑っていただけるようにしております。運動では目標を敢えて最初は低めに設定して、できることへの喜びを感じていただけるような支援方法にしています。また多くの利用者様が抱えている「不安」に対しては、会話(傾聴)の時間をできるだけ多く持ち、ほんの少しでも取り除けることができるように心がけております。これからも皆様に「ミックに来てよかった」「ミックに来る日が楽しみ」と言っていただけのような支援を続けていきたいと思っております。

ドラッグミック

あの商品がついにドラッグミックにも



薬局の前などで、「キョーレオピン」というのぼりを見かけたことありませんか？
実は、限られた販売店でしか取扱のできない、知る人ぞ知る滋養強壮剤なんです。そんな「キョーレオピン」ですが、ドラッグミックでも取扱いを開始いたしました。
キョーレオピンとは、約2年間生ニンニクを熟成させ、濃縮して得られた「濃縮熟成ニンニク抽出液」を使用した、滋養強壮剤です。これを聞いただけでも体に良さそうな気がしますが、実際…良いです！
通常のニンニクよりパワーアップしたもので、最近疲れがとれない、体調崩しやすくなった、体の冷えが…などでお悩みの人におすすめ！ ニンニク特有の刺激や臭いが少なくなっておりますので、どなたでも飲みやすくなっております。
毎日をより元気に過ごす為に!おすすめの商品です。
ドラッグミックでは「キョーレオピン」を全店舗で取扱いしており、どの店舗でも試飲ができますので、ミックへお越しの際はぜひスタッフまでお声がけください！

管理本部

雨天時の事故を防ぐPSLC

Position (位置):道路の中央より少し左側を走行し、水たまりを避けるようにしましょう。
Speed (速度):速度を控えめに保ち、制限速度よりも遅く走行することで、滑りやすい路面でのコントロールを向上させます。
Look (確認):前方の交通状況をよく観察し、早めに危険を察知できるようにしましょう。
Check (点検):車のタイヤ、ブレーキ、ライト、ワイパーなどの状態を事前に確認し、常に良好な状態を保つことが重要です。
これらのポイントを守ることで、雨天時の運転事故を効果的に防ぐことができます。

ポイント

☆☆☆ 雨の季節の事故を防ぐために ☆☆☆

『Position』『Speed』『Look』『Check』を意識しましょう

<p>【Position (位置)】 晴れの日よりも意識して長めに車間距離を取る</p> <p>☐ 雨の日はブレーキをかけてもなかなか車が止まりません</p> <ul style="list-style-type: none"> 濡れた路面での制動距離は、乾いている時と比べて1.5倍以上も長くなります。 前の車の動きにも注意をしながら、十分な車間距離を確保した運転を心がけましょう。 	<p>【Speed (速度)】 雨が降り始めたら意識して安全な速度に落とす</p> <p>☐ スピードが速いほど周りが見えなくなります</p> <ul style="list-style-type: none"> ・30km/h程度で走行時の動体視力は、止まっている時の視力の約60%といわれています。 ・特に雨の降り始めは、路面の汚れやホコリなどが浮き上がり非常に滑りやすくなるため、速度を控えましょう。
<p>【Look (見る)】 雨の日は意識して周囲の状況を見る</p> <p>☐ 歩行者や自転車も視界が悪いのは車と同じです</p> <ul style="list-style-type: none"> ・傘をさしたりカッパを着た歩行者や自転車も、車と同様に視界が悪く、濡れたくない気持ちなどで周囲への意識も散漫になります。「相手は車に気付いていないかもしれない」と考えて、より注意して安全確認を行いましょう。 ・自分の車の存在を周囲に知らせるためにも、明るさや雨量に関わらずヘッドライトを点灯しましょう。 ・窓が曇って見えにくい時は、エアコンをONにしたりデフロスター機能を使うと効果的です。 	<p>【Check (点検する)】 雨が降る前に意識して日常点検を行う</p> <p>☐ 雨が降ってから慌てないためには日頃の点検が大切です</p> <ul style="list-style-type: none"> ・ウインドウガラス：外側・内側ともキレイな状態になっていますか？ ・ワイパーブレード：正常に作動しますか？ 拭きムラはないですか？ ウォッシャー液は十分ですか？ ・ヘッドライト/ランプ類：正常に点灯・点滅しますか？ ・タイヤ：キズやヒビはないですか？ 溝は十分ですか？ 空気圧は適切ですか？ ・エアコン：曇り止めや除湿機能は正常に作動しますか？